NUTRITION et P UTION

Dis-moi ce que tu manges ?
Je te dirai si tu pollues ?

Tout un monde dans mon panier !

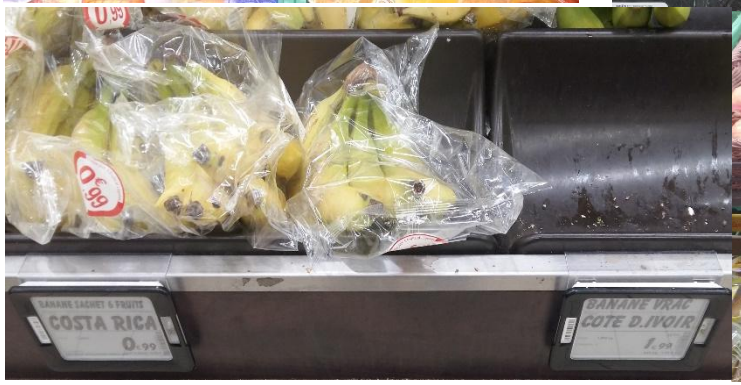

Rayon fruits/légumes CARREFOUR

Destination mon assiette

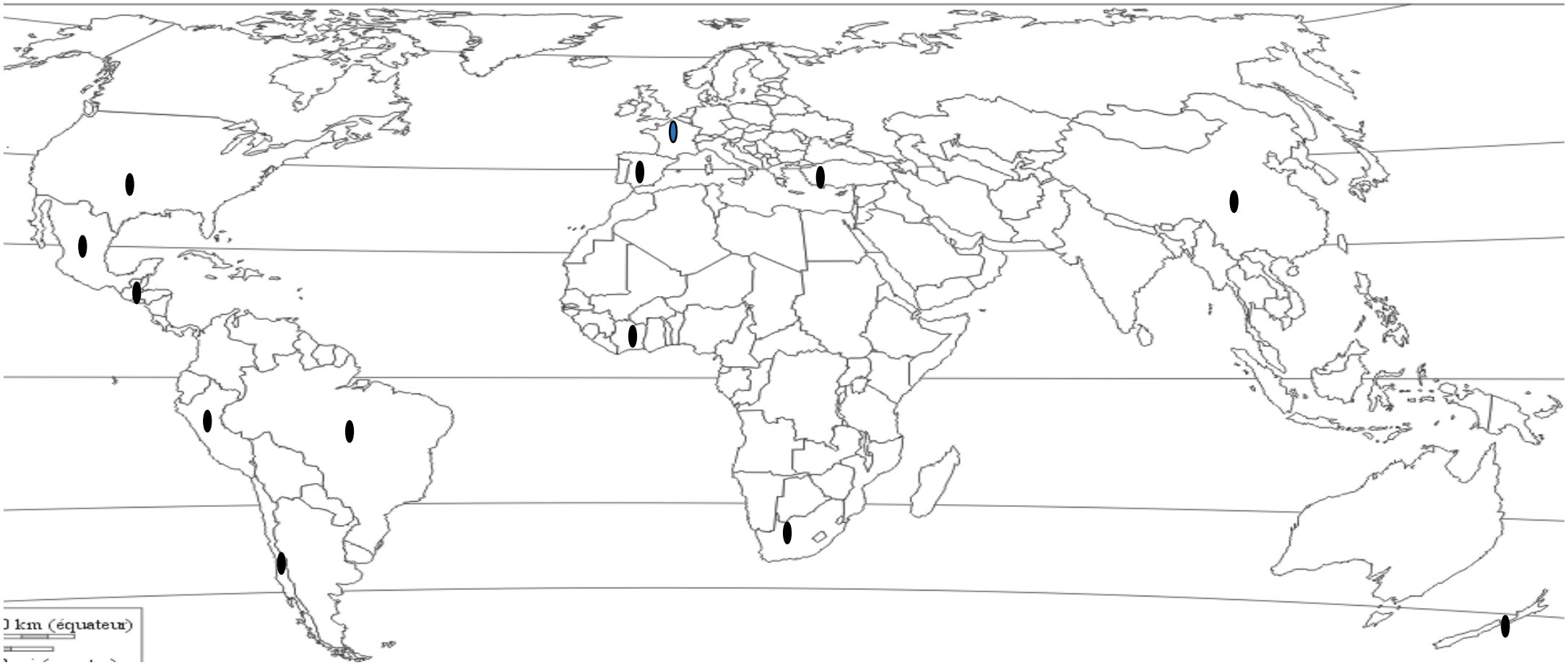

MENU DU JOUR

Salade avocat, pamplemousse

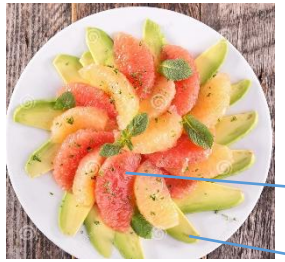

Gigot, haricots verts.

Ananas

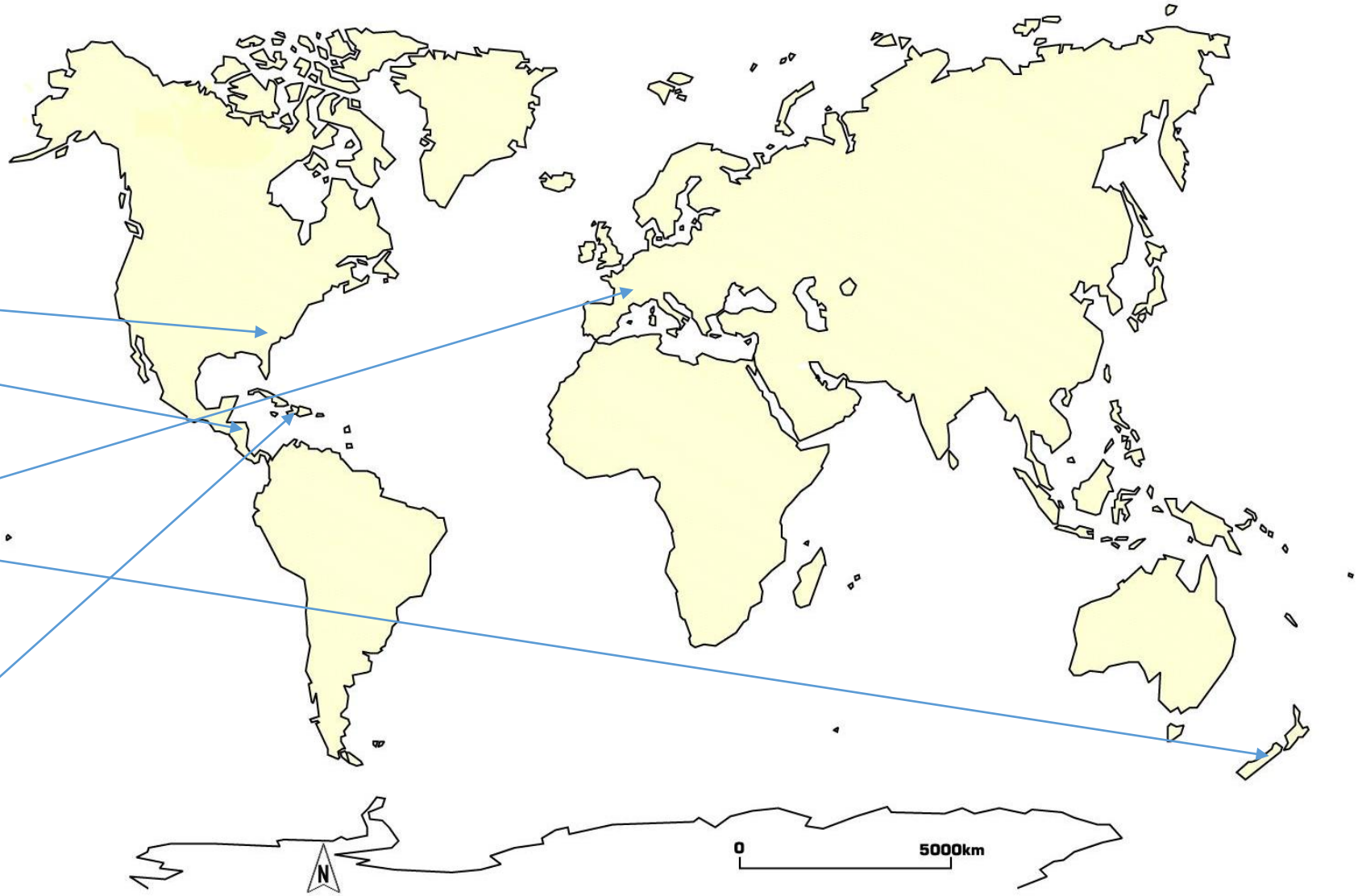

Un bilan carbone en mauvaise santé

- **Pour calculer le bilan carbone !**
- **C’est rassembler différentes données** :

- distances parcourues en transports.
- consommation du ou des véhicules.
- consommation d'électricité.
- consommation de chauffage..
- consommation de biens manufacturés.

Manger ? pour Carburer !

- Avocat : 9190 km
- Pamplemousse : 7298 km
- Mouton : 18942 km
- Haricots : 380 km
- Ananas : 6845 km

Distances parcourues : 42655 km

Fuel consommé : 11 108 072 l

- Mâche : 380 km
- betterave: 170 km
- Mouton : 392 km
- Haricots : 380 km
- Raisin : 695 km

Distances parcourues : 2017 km

Fuel consommé : 681,20 l